

# Aviso de Ciclón Tropical en el Océano Atlántico

**No. Aviso: 32**

Ciudad de México a 09 de Octubre del 2016.

**Emision: 04:15h**

Servicio Meteorológico Nacional, fuente oficial del Gobierno de México, emite el siguiente aviso:

**Síntesis: MATTHEW SE CONVIERTE EN CICLON POST-TROPICAL**

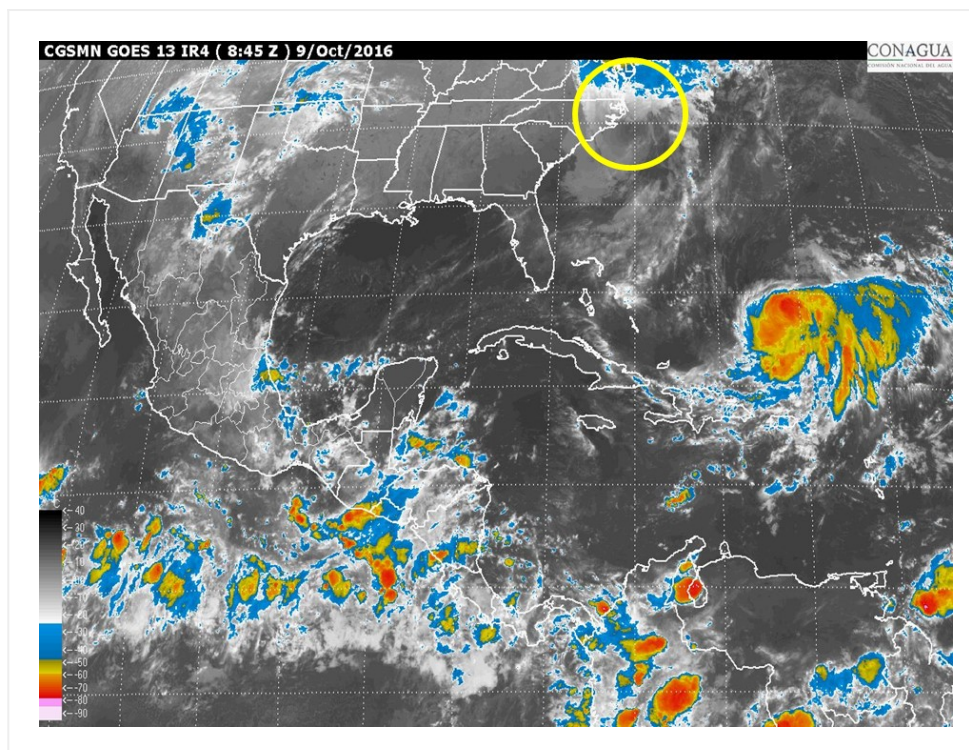

**Situación Actual:**

“Matthew” se convierte en ciclón post-tropical, frente a la costa de Carolina del Norte, E.U.A., No afecta al territorio mexicano.

Condiciones Actuales	
<b>Hora local (hora gmt)</b>	4:00 (9:00 GMT)
<b>Ubicación del centro del ciclón</b>	Latitud Norte:34.9°      Longitud Oeste: 75.1°
<b>Distancia al lugar más cercano</b>	1,885 km al noreste de las costas de Quintana Roo y a 50 km al sureste de Cape Hatteras, Carolina del Norte, E.U.A.
<b>Desplazamiento actual:</b>	este (80°) a 22 km/h

## Condiciones Actuales

<b>Vientos máximos [km/h]:</b>	Sostenidos: 120 km/h		Rachas: 150 km/h	
<b>Presión mínima central [hpa]:</b>	983 hPa			
<b>Comentarios adicionales</b>	No afecta al país.			
<b>Recomendaciones</b>	Extremar precauciones a la población en general en las zonas de los estados mencionados por lluvias, viento y oleaje (incluyendo la navegación marítima) y atender las recomendaciones emitidas por las autoridades del Sistema Nacional de Protección Civil, en cada entidad.			
<b>Extensión en cuadrantes de radios de vientos y oleaje</b>				
<b>Radio de vientos de 120 km/h</b>	0 km NE	0 km SE	110 km SO	0 km NO
<b>Radio de vientos de 95 km/h</b>	130 km NE	150 km SE	205 km SO	55 km NO
<b>Radio de vientos de 63 km/h</b>	390 km NE	335 km SE	280 km SO	165 km NO
<b>Oleaje 4 m</b>	445 km NE	445 km SE	500 km SO	110 km NO

<b>PRONÓSTICO VALIDO AL DÍA/HORA LOCAL TIEMPO CENTRO</b>	<b>LATITUD NORTE</b>	<b>LONG. OESTE</b>	<b>VIENTOS [Km/h]</b>	<b>CATEGORÍA</b>	<b>UBICACIÓN (en km)</b>
<b>09/13h</b>	35.2	73.0	110/140	Tormenta Tropical	2,060 km al noreste de Cancún, Q. Roo
<b>10/01h</b>	35.4	70.0	95/110	Tormenta Tropical	2,275 km al noreste de Cancún, Q. Roo
<b>10/13h</b>	35.9	66.5	75/95	Tormenta Tropical	2,565 km al noreste de Cancún, Q. Roo
<b>11/01h</b>	36.5	62.5	65/85	Tormenta Tropical	2,900 km al noreste de Cancún, Q. Roo

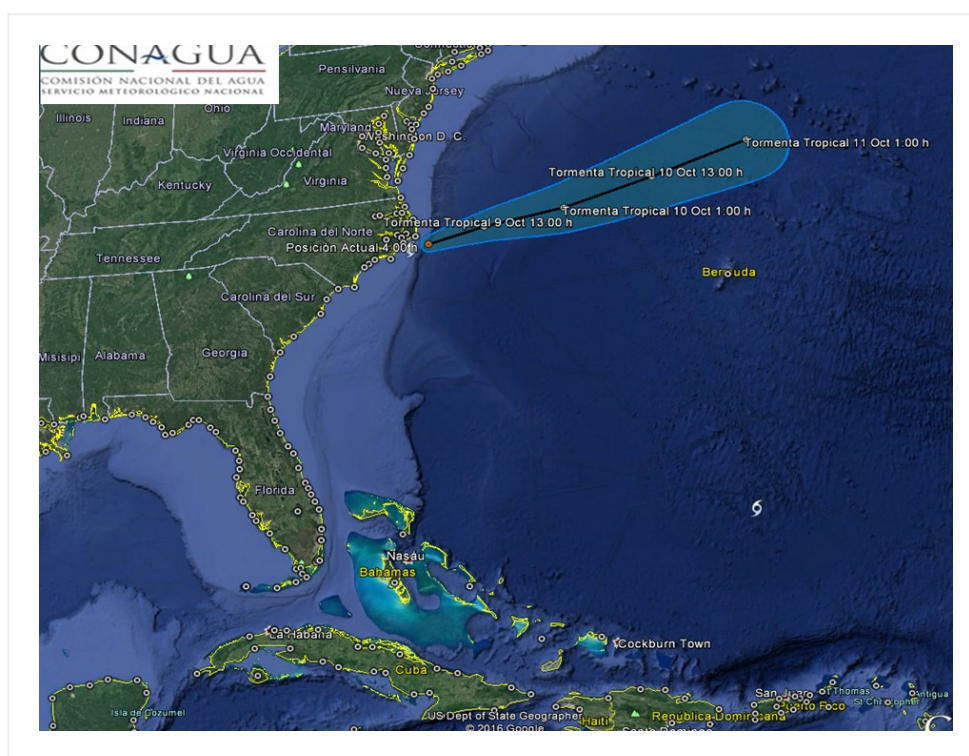

### **Trayectoria pronóstico del ciclón post.tropical "Matthew"**

Aviso No.	Fecha / Hora local CDT	Lat. Norte	Long. Oeste	Distancia más cercana (km)	Viento m. / rchas	Categoría	Avance
01	28 sep / 10:00	13.4	60.7	A 2,900 km al este-sureste de las costas de Quintana Roo y a 55 km al este-noreste de la Isla de San Vicente en las Antillas Menores.	95/110	Tormenta Tropical	Oeste (275°) a 33 km/h

02	29 ago / 13:00	14.2	67.0	ubicado a 2,245 km al este-sureste de las costas de Quintana Roo y a 300 km al noreste de Isla Curazao.	120/135	Huracán categoría I	oeste (270°) a 24 km/h
02	29 sep / 13:00	14.2	67.0	a 2,245 km al este-sureste de las costas de Quintana Roo y a 300 km al noreste de Isla Curazao.	120/135	Huracán categoría I	oeste (275°) a 24 km/h
03	30 sep / 01:00	14.1	69.3	A 2,020 km al este-sureste de las costas de Quintana Roo y a 205 km al norte de Isla Curacao.	155/195	Huracán categoría II	Oeste (270°) a 22 km/h
04	30 sep / 10:00	13.7	70.8	1,890 km al este-sureste de las costa de Quintana Roo, y a 170 km al noreste de Punta Gallinas, Colombia.	185/220	Huracán categoría III	oeste-suroeste (255°) a 19 km/h
5	30 sep / 16:00	13.5	71.6	A 120 km al norte de Punta Gallinas, Colombia., y a 1,810 km al este-sureste de las costas de Quintana Roo.	220/270	Huracán categoría IV	Oeste-suroeste (255°) a 15 km/h
6	30 sep / 22:00	13.3	72.3	A 125 km al noroeste de Punta Gallinas, Colombia y a 1,750 km al este-sureste de las costas de Quintana Roo.	260/315	Huracán categoría V	Oeste (265°) a 11 km/h
07	01 oct / 4:00	13.3	72.8	1,700 km al este-sureste de costas de Quintana Roo y a 590 km al sur de Puerto Príncipe, Haiti	250/305	Huracán categoría IV	oeste (270°) a 11 km/h
08	03 oct / 10:00	15.6	75.0	1,385 km al este-sureste de las costas de Quintana Roo y a 440 km al suroeste de Puerto Príncipe, Haití.	220/270	Huracán categoría IV	Al norte (360°) a 9 km/h
9	03 oct / 16:00	16.3	74.7	1,385 km al este-sureste de Cancún, Q. Roo. 225 km al sur de Tiburón, Haití.	220/270	Huracán categoría IV	Norte (10°) a 11 km/h
10	03 oct / 22:00	16.9	74.6	1,370 km al este-sureste de las costas de Quintana Roo. 155 km al sur de Tiburon, Haití.	230/280	Huracán categoría IV	Norte (360°) a 11 km/h

11	04 oct / 4:00	17.8	74.4	A 1,355 km al este-sureste de las costas de Quintana Roo, y a 55 km al sur de Tiburon, Haití.	230/280	Huracán categoría IV	Norte (5°) a 15 km/h
12	04 oct / 10:00	18.9	74.3	1,335 km al este de las costas de Quintana Roo.	230/280	Huracán categoría IV	Norte (360°) a 17 km/h
13	04 oct / 16:00	19.8	74.3	A 1,310 km al este de de las costas de Q. Roo., y a 45 km al este de la costa oriental de Cuba.	220/270	Huracán categoría IV	Norte (360°) a 15 km/h
14	04 oct / 22:00	20.4	74.4	1,295 km al este de Cancún, Q. Roo y a 85 km al este-noreste de Guantanamo, Cuba.	215/260	Huracán categoría IV	Norte (350°) a 13 km/h
15	05 oct / 4:00	21.1	74.6	1,265 km al este de costas de Quintana Roo y a 110 km al nor-noreste de la costa oriental de Cuba.	205/250	Huracán categoría III	norte (350°) a 17 km/h
16	05 oct / 10:00	21.8	75.2	A 90 km al nor-noreste de Cabo Lucrecia, Cuba, y a 1,205 km al este de las costas de Quintana Roo.	195/230	Huracán categoría III	Noroeste (325°) a 19 km/h
17	05 oct / 16:00	22.5	75.7	1,155 km al este de las costas de Quintana Roo y a 325 km al sur-sureste de Nassau, Bahamas.	195/240	Huracán categoría III	Noroeste (320°) a 19 km/h
18	05 oct / 22:00	23.4	76.4	1,100 km al este-noreste de las costas de Quintana Roo y a 205 km al sur-sureste de Nassau, Bahamas.	185/220	Huracán categoría III	Noroeste (320°) a 17 km/h
19	06 oct / 4:00	24.2	77.1	A 1,050 km al este-noreste de las costas de Quintana Roo., y a 95 km al sur-sureste de Nassau, Bahamas.	205/250	Huracán categoría III	Noroeste (320°) a 19 km/h
20	06 oct / 10:00	25.1	77.8	A 1,020 km al este-noreste de Cancún, Q. Roo. y a 290 km al sureste de Palm Beach, Florida, EUA	220/270	Huracán categoría IV	Al noroeste (325°) a 22 km/h
21	06 oct / 16:00	26.2	78.6	1,000 km al noreste de las costas de Quintana Roo., y a 160 km al este-sureste de West Palm Beach, FL EUA.	220/265	Huracán categoría IV	Noroeste (325°) a 20 km/h

22	06 oct / 22:00	27.1	79.2	1,000 km al noreste de las costas de Quintana Roo., y a 200 km al sureste de Cabo Cañaveral, FL EUA.	215/260	Huracán categoría IV	Noroeste (325°) a 20 km/h
23	07 oct / 01:00	27.6	79.7	1,015 km al noreste de las costas de Quintana Roo. 70 km al este de Vero Beach, Florida, EUA	195/230	Huracán categoría III	noroeste (325°) a 22 km/h
24	07 oct / 4:00	28.2	80.0	1,045 km al nor.noreste de las costas de Quintana Roo y a 65 km al este-sureste de Cabo Cañaveral, Florida, E.U.A.	195/240	Huracán categoría III	nor-noroeste (330°) a 20 km/h
25	07 oct / 10:00	29.4	80.5	A 1,115 km al nor-noreste de Cancún, Q. Roo. y a 55 km al sureste de Daytona Beach, Florida, EUA.	195/240	Huracán categoría III	Al nor-noroeste (345°) a 19 km/h
26	07 oct / 16:00	30.2	80.7	1,175 km al nor-noreste de Cancún, Q. Roo y a 70 km al este de Jacksonville Beach, Florida, EUA.	175/215	Huracán categoría II	Norte (360°) a 19 km/h
27	07 oct / 22:00	31.2	80.5	1,280 km al nor-noreste de Cancún, Q. Roo y a 115 km al sur-sureste de Savannah, Georgia, EUA.	165/205	Huracán categoría II	Norte (10°) a 19 km/h
28	08 oct / 4:00	32.0	80.5	A 1,327 km al nor-noreste de las costas de Quintana Roo y a 30 km al sureste de Hilton Head Island, Carolina del Sur, EUA.	165/205	Huracán categoría II	nor-noreste (15°) a 19 km/h
29	08 oct / 10:00	33.0	79.4	1,476 km al nor-noreste de Cabo Catoche, Q. Roo, y a 30 km al sureste de Myrtle Beach, Carolina del Sur, EUA.	120/150	Huracán categoría I	noreste (55°) a 19 km/h
30	08 oct / 16:00	33.8	78.2	En línea de costa a 20 km al oeste-suroeste de Cabo Fear, Carolina del Norte, E.U.A. y a 1,615 km al nor-noreste de las costas de Quintana Roo	120/150	Huracán categoría I	Este-noreste (70°) a 20 km/h

31	08 oct / 22:00	34.1	76.5	1,755 km al nor-noreste de las costas de Quintana Roo y a 55 km al sur de Cabo Lookout, Carolina del Norte, E.U.A.	120/150	Huracán categoría I	Este-noreste (70°) a 22 km/h
32	09 oct / 4:00	34.9	75.1	1,885 km al noreste de las costas de Quintana Roo y a 50 km al sureste de Cape Hatteras, Carolina del Norte, E.U.A.	120/150	Huracán categoría I	este (80°) a 22 km/h

**ESTE ES EL ÚLTIMO AVISO DEL SISTEMA. INFORMACIÓN ADICIONAL SE EMITIRÁ EN LOS BOLETINES DE VIGILANCIA METEOROLÓGICA DE LAS 10 Y 22 H.**

**Pronosticador:** Martín Téllez Saucedo

**Revisó:** Martín Téllez Saucedo